Appartement

137m² 3 Chambre(s)
Luxembourg-Limpertsberg

3 600€

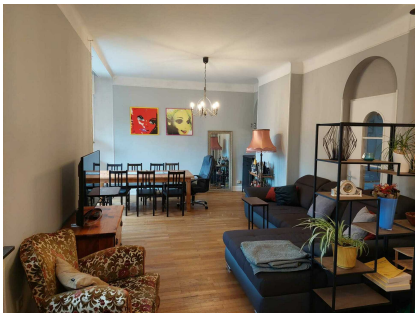

DESCRIPTION DU BIEN

*** Reservé / Reserved ***ImmoCasa vous présente en exclusivité en Location un appartement (type duplex) avec une surface habitable de+- 137 m2.(Disponible le 01.02.2024)(Possibilité de colocation)Comprenant:Spacieux hall d'entréeDouble séjour bien lumineux.Cuisine équipée séparé et fonctionnelle.3 chambres à coucher.Dont une avec salle de douche et Dressing privative.Garage fermé et emplacement extérieur2 mois de caution.Le mois d'entré payé en avance.1 mois de loyer de frais d'agence + TVA.Situé dans la rue des Glacis, proche de toutes commodités. Ville de Luxembourg à 5 minutes à pied.Institutions Européennes à 10 min.Nous recherchons en permanence de biens pour la vente et location.Nous estimations sont gratuites, sérieuses et à prix du Marché.Pour d'autres infos ou pour une visite veuillez contacter l'agence.

PASSEPORT ÉNERGÉTIQUE

CARACTÉRISTIQUES

Nombre de pièces : -
Nb. de chambre(s) : 3
Surface : 137m²
Nb. de sdb : 1
Cuisine équipée : Oui

Immo Casa

15 Av. Grande-Duchesse Charlotte L-3441
621 245 896
info@immocasa.lu
https://www.immocasa.lu/detail-1906744