Individual house

430m² 6 Bedroom(s)
Dalheim

3 500€

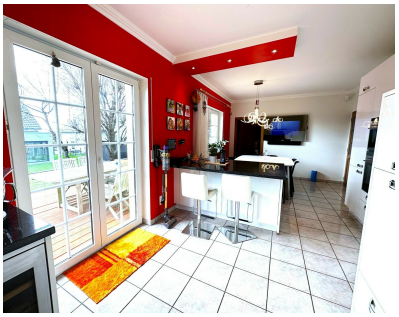

DESCRIPTION

ImmoCasa vous présente en exclusivité une Maison libre des 4 cotés à Dalheim en Location.*** Disponible Octobre 2023 ou a convenir ***2 mois de caution.Le mois d'entré payé en avance.1 mois de frais d'agence + TVA.D'une surface total de +-430m2 et 300m2 habitable.Situation très calme rue sans issue avec voisinage.Sur un terrain de 7.36ares orienté Sud-ouest.Ce bien se compose comme suit:Au rez-de-chaussée, spacieux et lumineux hall d'entrée, chambre parental avec suite, salle de bain et dressing de 41,6m2.Chambre d'amis avec salle de douche de 39m2. Salon/salle à manger avec feux ouvert de 55m2 avec sortie terrasse et jardin. Cuisine full équipée et très fonctionnelle de 39m2 avec sortie pour la terrasse et jardin.Vous disposez encore d'un WC séparé avec la possibilité de faire une buanderie et accès au garage pour 2 voitures.A l'étage vous trouverez, hall de nuit, 4 chambres, salle de fitness/bureau ou autres suivant vos besoins, salle de bains avec jacuzzi et pièce pouvant servir...

ENERGY PASS

Energy class

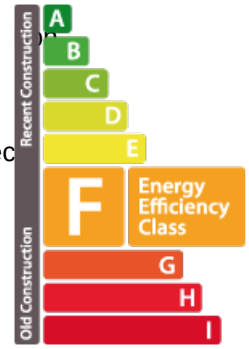

CO2 emissions Class

CHARACTERISTICS

Number of pieces : -
Nb. chamber (s) : 6
Area : 430m²
Nb. of bathrooms : 3
Equipped kitchen : Non

Immo Casa

15 Av. Grande-Duchesse Charlotte L-3441
621 245 896
info@immocasa.lu
https://www.immocasa.lu/en/detail-1906733