House to renovate

150m² 3 Bedroom(s)
Luxembourg-Dommeldange

1 200 000€

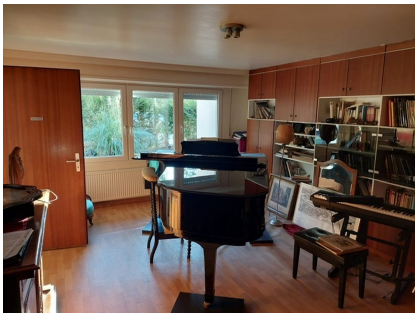

DESCRIPTION

ImmoCasa vous présente une Maison jumelée à rénover!!Dans une rue sans issue et très calme!Maison à rénover avec un grand potentielle.!3 chambres à coucher.Salon/ LivingBureauCuisineWC séparéSalle de bainsTerrasse de 55m2JardinGarage pour 2 voitures1Parking extérieurBeaucoup te potentielle mais avec des rénovations a prévoir!!Pour d'autres informations ou une visite contactez l'agence.Nous sommes en permanence à la recherche de nouveaux biens pour la vente et location.Terrains, maisons, appartements et projets autorisées ou à développer.Achat éventuelle par notre société ou un de nos partenaires..!

ENERGY PASS

Energy class

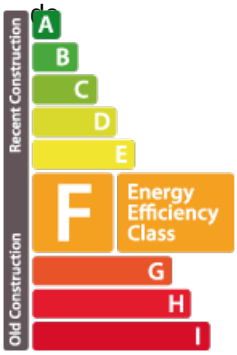

CO2 emissions Class

F

CHARACTERISTICS

Number of pieces : 8
Nb. chamber (s) : 3
Area : 150m²
Nb. of bathrooms : 1
Equipped kitchen : Non

Immo Casa

15 Av. Grande-Duchesse Charlotte L-3441
621 245 896
info@immocasa.lu
https://www.immocasa.lu/en/detail-1906763