Casa para renovar

150m² 3 Quartos de dormir
Luxembourg-Dommeldange

1 200 000€

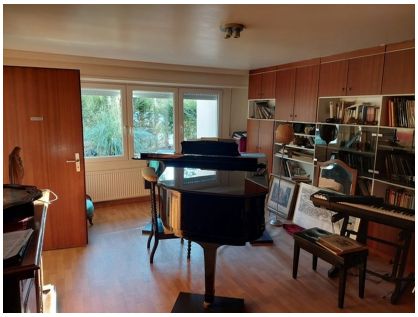

DESCRIÇÃO DA PROPRIEDADE

ImmoCasa vous présente une Maison jumelée à rénover!!Dans une rue sans issue et très calme!Maison à rénover avec un grand potentielle.!3 chambres à coucher.Salon/ LivingBureauCuisineWC séparéSalle de bainsTerrasse de 55m2JardinGarage pour 2 voitures1Parking extérieurBeaucoup te potentielle mais avec des rénovations a prévoir!!Pour d'autres informations ou une visite contactez l'agence.Nous sommes en permanence à la recherche de nouveaux biens pour la vente et location.Terrains, maisons, appartements et projets autorisées ou à développer.Achat éventuelle par notre société ou un de nos partenaires..!

PASSAPORTE ENERGÉTICO

Classe de desempenho energético

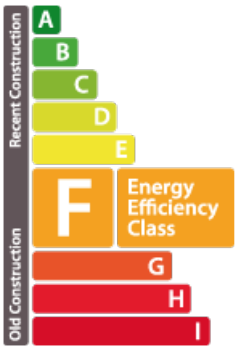

Classe de emissão de CO2

F

CARACTERÍSTICAS

Número de peças : 8
Número de quarto(s) : 3
Área : 150m²
Nb de banheiro : 1
Cozinha equipada : Non

Immo Casa

15 Av. Grande-Duchesse Charlotte L-3441
621 245 896
info@immocasa.lu
https://www.immocasa.lu/lu/detail-1906763