Immeuble de rapport

195m² 5 Chambre(s)
Luxembourg-Cessange

1 395 000€

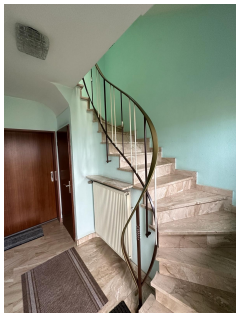

DESCRIPTION DU BIEN

ImmoCasa vous propose en exclusive une maison ave 3 appartements de 195m2 à Rénover.Ce bien se trouve à Luxembourg-Cessange.Se dispose comme suite:Garage pour 2 voitures plus 2 parkings devant.Local technique, caves et sortie pour le jardin.Rez-de-chaussée appartement de 2 chambres à coucher et balcon.1ere étage appartement de 2 chambres à coucher et balcon.2eme étage appartement de 1 chambre à coucher.Grand jardin, rénovations à prévoir, bon potentielle.Pour d'autres informations nous contacter.

PASSEPORT ÉNERGÉTIQUE

CARACTÉRISTIQUES

Nombre de pièces : -
Nb. de chambre(s) : 5
Surface : 195m²
Nb. de sdb : 3
Cuisine équipée : Non

Immo Casa

15 Av. Grande-Duchesse Charlotte L-3441
621 245 896
info@immocasa.lu
https://www.immocasa.lu/detail-1906757